子どもたちの未来へつなげ

はぷるmirai

Media Guide

子どもたちの未来を応援

奈良の子育てマガジン

UP DATE：2022.3.20

Concept

ぱーぷるmama から ぱーぷるmirai へ

2013年の春、子育て応援マガジン「ぱーぷるmama」を創刊しました。
現実として子育てを主に担っていたママたちに向けて、家族で楽しんでもらえる情報を届けようという思いでスタートしました。
しかし近年、この「ぱーぷるmama」はママに向けてというよりも、子どもの健康や発育、子どもの教育、子どもの好奇心や体験につながる情報など、「子ども」に焦点をあてた特集をお届けしてきました。
なぜなら、子育てというテーマの中心にはいつも子どもたちが存在し、子育てにおけるさまざまな課題の先には、“子どもたちの未来”が繋がっているからです。

また「子育て＝ママ」とイメージさせることは、性別役割分業の意識に結びつくかもしれません。
「ぱーぷるmama Vol.36 冬号」でジェンダー規範や父親の育児参加をテーマにあげたように、子育てしやすい社会のためには、母親、父親ともに子育てに関わることが大切だと考えています。
さらに、子育ては親だけでなく、いろいろな大人が子どもに関わり、社会全体で育てていくことが重要だと思っています。

創刊当時から少しずつ変化してきた、本誌の子育てへの価値観。
「ぱーぷるmama」から「ぱーぷるmirai」へ名称を変更します。
子どもたちがいつも社会の真ん中にいられることを願って、子どもたちの未来を応援するメディアとして、これからも価値ある情報を伝えていきたいと思います。

株式会社エヌ・アイ・プランニング
ぱーぷるmirai編集部

Free Magazine

発行部数 40,000部

年に4回発行している奈良の子育てマガジン。家族で楽しめるお出かけスポットやイベント情報、子どもたちの健康や教育、暮らしの情報や子育ての考え方など、毎号子育て世帯が気になるテーマを特集。その他、各市町村の地域情報や習い事、グルメ、ショッピングといったオススメのお店もご紹介。
提携先の公立・私立の幼稚園・保育園での配布、県内の公共施設や商業施設での配布、読者にダイレクトにお届けするメール便で、奈良県内に広く流通している情報誌です。

MEDIA DATA

■誌名：ぱーぷるmirai
■版型：A4サイズ（天地297×左右210㎜）
■発行部数；40,000部
■中綴じ仕様、オールカラー約40～56ページ
■発行日：年４回発行（2/20、5/20、8/20、11/20）
■配布エリア：
公立・私立の幼稚園・保育園・こども園
一部小学校（1～3年生）
大型商業施設・百貨店、飲食店、スクール、病院
母子手帳交付窓口、子育て広場、図書館
などにて設置・配布
また定期購読者に直接発送

Reading Materials

編集記事

編集部が編集した記事を掲載。
他メディアでは見られないオリジナリティに
こだわったオンリーワンの子育てマガジンです

県内の子育て世代に、高いデザイン性、共感性の高い編集記事で情報発信

2013年2月に創刊した、年に4回シーズンごと発刊する雑誌。子どもを中心とした子育てのあり方や教育、福祉など社会課題を取り上げながら、子どもたちにとってより良い社会にするために、知ってほしいことや一緒に考えてほしいことを特集。他にも、お出かけ情報や家族との時間を楽しめる情報なども幅広く発信しています。

Reading Materials

編集記事

QRコードを読み取っていただくと
新しい号の誌面PDFをご覧いただけるWEBページに飛びます。

子育て世帯の社会的なテーマ、教育・子育ての分野で活躍する人たち

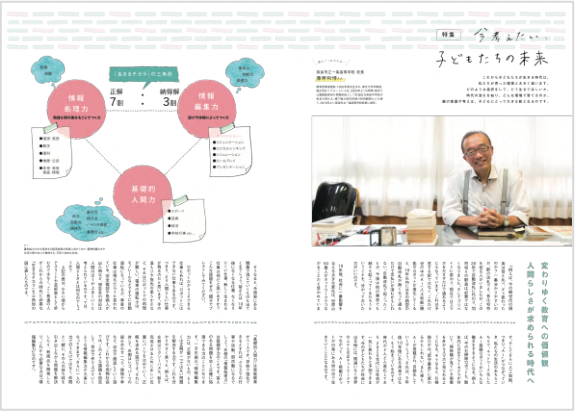

奈良の暮らし・食

ファミリーで出かけられる奈良県内スポットやイベント

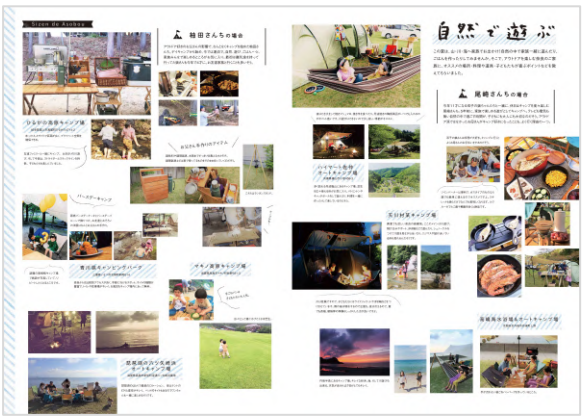

Distribution

ぱーぷるmirai 独自の配布・設置先

媒体スペックに、他誌とは明確な差があります！

公立・私立
幼稚園・保育園・こども園・小学校

22,000部

配布・設置一覧

〈奈良市〉公立：38園　私立：28園　小学校：7校
〈大和高田市〉公立：14園　私立：4園
〈大和郡山市〉公立：16園　私立：4園
〈天理市〉公立：13園　私立：2園　小学校：8校
〈橿原市〉公立：13園　私立：6園
〈桜井市〉公立：5園　私立：3園
〈五條市〉公立：8園　私立：1園
〈御所市〉公立：6園　私立：1園
〈生駒市〉公立：12園　私立：17園
〈香芝市〉公立：14園　私立：9園
〈葛城市〉公立：8園　私立：3園
〈宇陀市〉公立：7園
〈生駒郡〉公立：5園　私立：6園　小学校：1校
〈磯城郡〉公立：2園　私立：5園
〈北葛城郡〉公立：3園　私立：6園
〈吉野郡〉公立：17園　私立：3園
〈山辺郡〉公立：3園
〈宇陀郡〉公立：1園

ショッピングモール
百貨店、スーパー

5,000部

AEON MALL　narafamily　APITA　Kintetsu

設置一覧

・イオンモール大和郡山
・近鉄百貨店 奈良店
・近鉄百貨店 橿原店
・ならファミリー
・アピタ大和郡山店
・ラパス西大和
・奈良健康ランド
・アピタタウンけいはんな
・トナリエ大和高田
・ガーデンモール木津川
・イオンモール奈良登美ヶ丘
・イオン大和郡山店
・イオンスタイル橿原
・イオン桜井店
・ビッグエクストラ大安寺店
・ビッグエクストラ天理店
・ビッグエクストラ平群店

小児科 産婦人科
1,200部

役場・図書館 子育て広場・サークル
5,000部

定期購読者 ご自宅へ直送
3,500部

掲載店 配布・設置協力
2,000部

母子手帳 交付場所にて配布
1,300部

県内の子育て世帯に届く部数＝40,000部

奈良県の子育て世帯数（15歳未満のお子様がいる家庭）：約13万世帯（15歳未満の人口÷出生率）

さらに、ぱーぷるmamaのウェブサイトにて冊子のPDFを配信し
ウェブ上でのリーチも伸ばします！

Price

出稿プラン・料金（フリーレイアウト広告）

※下記の料金には消費税は含まれておりません。

掲載面	サイズ（天地×左右）	単発	2号掲載	3号掲載	4号掲載	制作費	撮影費
表４	297×192	¥310,000	¥294,500	¥279,000	¥248,000	¥30,000	¥40,000
表２	297×210	¥280,000	¥266,000	¥252,000	¥224,000	¥30,000	¥40,000
表２対向	297×210	¥252,000	¥239,400	¥226,800	¥201,600	¥30,000	¥40,000
表３	297×210	¥230,000	¥218,500	¥207,000	¥184,000	¥30,000	¥40,000
目次対向１ページ	297×210	¥210,000	¥199,500	¥189,000	¥168,000	¥30,000	¥40,000
本文２ページ	594×210	¥350,000	¥332,500	¥315,000	¥280,000	¥60,000	¥80,000
本文１ページ	297×210	¥190,000	¥180,500	¥171,000	¥152,000	¥30,000	¥40,000
本文１/３ページ	87×185	¥120,000	¥114,000	¥108,000	¥96,000	¥15,000	¥25,000
本文１/４ページ	65×185	¥100,000	¥95,000	¥90,000	¥80,000	¥15,000	¥25,000
本文１/６ページ	87×90	¥60,000	—	—	—	¥10,000	¥20,000

※弊社との新規ご契約の場合は、ご掲載にかかる費用を前金で頂戴いたします。
※掲載場所のご指定の場合は、掲載費の20%増でご請求させていただきます。
※制作費・撮影費は1号あたりの費用となります。また金額は目安となりますので、内容によって金額が変動する場合もあります。
※オーダーの締め切りは、発行日の30日前、データ入稿は20日前になります。

記事型広告（HOT News/習い事）

掲載面	サイズ（天地×左右）	単発	2号掲載	3号掲載	4号掲載	制作費	撮影費
記事１P	267×177	¥150,000	¥142500	¥135,000	¥120,000	—	—
記事１/２P	131×177	¥100,000	¥95,000	¥90,000	¥80,000	—	—
記事１/４P	131×85	¥60,000	¥57,000	¥54,000	¥48,000	—	—

※オーダーの締め切りは、発行日の30日前、データ入稿は20日前になります。

広告のお申込スケジュール

お申込（※発行前月の20日締切） ▶ 掲載内容お打合せ ▶ 取材・撮影 ▶ 広告デザイン ▶ 原稿ご確認

※スペースによっては締切日以前になくなる場合がありますので、お早めにお申込ください。